Das Urheberrecht- auch bei Änderungen- und die daraus resultierenden Verwertungsrechte an den vom Planverfasser angefertigten Plänen, Skizzen, Modellen usw. verbleiben auch nach Zahlung des Entgelts beim Planverfasser. Publikationen jeglicher Art bedürfen der Zustimmung und der Nennung des Planverfassers.

süssner

Architektin Dipl.-Ing. Marie-Theres Süßner, staatl. befugte u. beeidete Ziviltechnikerin, Badgasse 1-7/6/1A, A-1090 Wien, T_F: 0043-(0)1-319 48 75, M: 0043-(0)660-34 25 698, www.suessner.at, e-mail: suessner@utanet.at

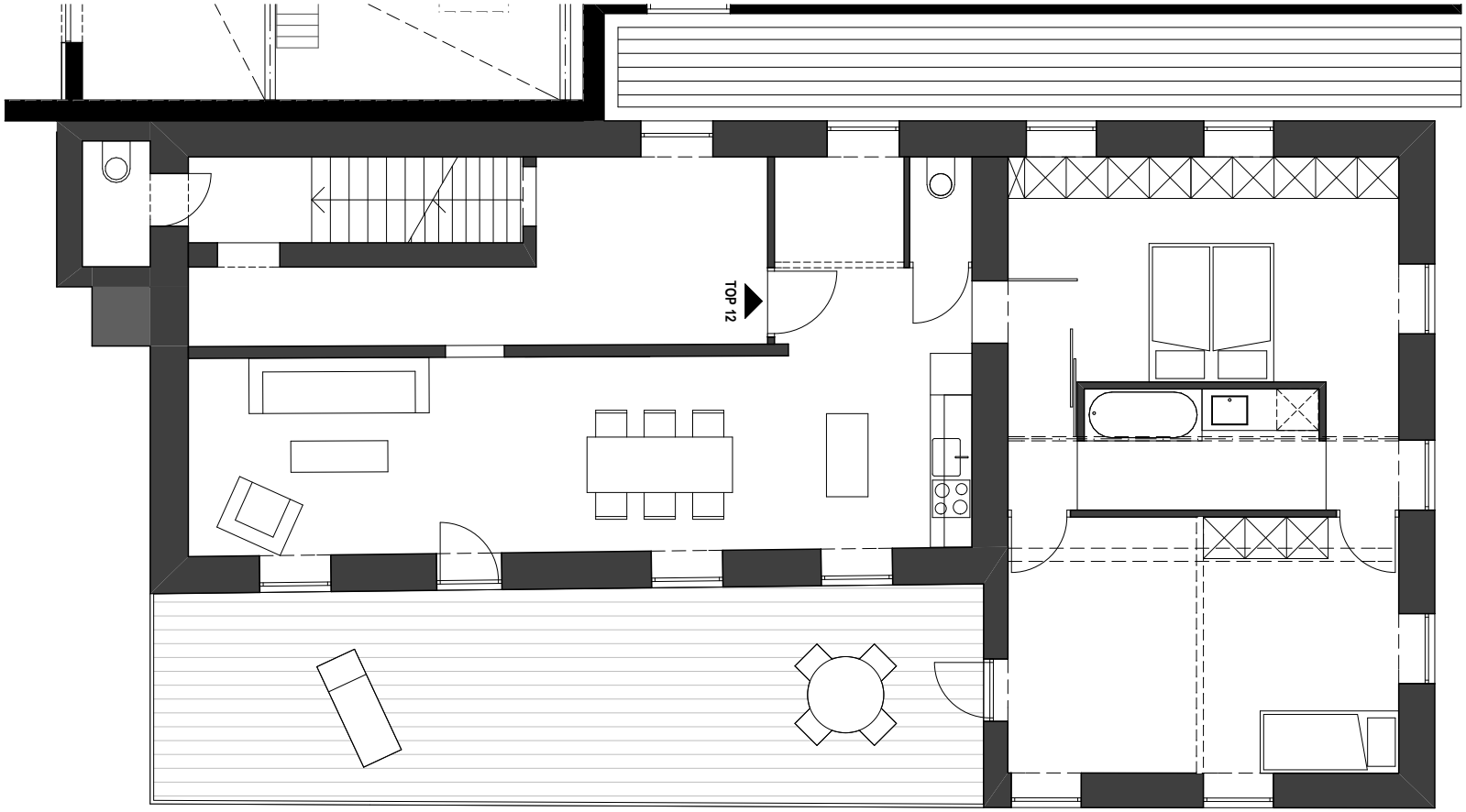

1.OBERGESCHOSS

1 2 5m

M 1_100

TOP 12, Kaiserschützenstraße 1A, 4690 Schwanenstadt, www.loft393.info, e-mail: kontakt@loft393.info, mobil: 0664 50 16 401